

เอกสารแนบ 8

แบบรายงานแผนและผลการดำเนินงานด้าน
การฟื้นฟูพื้นที่ที่ทำเหมือง

รายงาน
แผนและผลการดำเนินงานด้านการฟื้นฟูพื้นที่ทำเหมือง

ของ

บริษัท คีลาเลิศ จำกัด
ประธานบัตรที่ 30345/16344

ที่ตำบลปากแพรก อำเภอดอนสัก จังหวัดสุราษฎร์ธานี

เสนอต่อ

- กรมอุตสาหกรรมพื้นฐานและการเหมืองแร่
- สำนักงานนโยบายและแผนทรัพยากรธรรมชาติและสิ่งแวดล้อม

รายงานแผนและผลการดำเนินงานด้านการฟื้นฟูพื้นที่ที่ทำเหมือง
เสนอต่อกรมอุตสาหกรรมพื้นฐานและการเหมืองแร่
และสำนักงานนโยบายและแผนทรัพยากรธรรมชาติและสิ่งแวดล้อม

การรายงานวันที่ 15 เดือน กรกฎาคม พ.ศ. 2567

1. ข้อมูลประธานบัตร

ชื่อผู้ถือประธานบัตร บริษัท ศิลาเลิศ จำกัด ชื่อผู้รับช่วงการทำเหมือง -

หมายเลขประธานบัตร 30345/16344

ที่ตั้งตำบล ปากแพรก อำเภอ ดอนสัก จังหวัด สุราษฎร์ธานี

ชนิดแร่ โดโลไมต์ วิธีการทำเหมือง เหมืองหาบ

อายุประธานบัตร 22 ปี เริ่มตั้งแต่ 9 เมษายน 2562 วันสิ้นสุด 8 เมษายน 2584

เนื้อที่ประธานบัตรทั้งหมด 66-2-78 ไร่ โดยกรรมสิทธิ์ที่ดินมีดังนี้

() มีกรรมสิทธิ์ (ระบุประเภท เช่น โฉนด นส.3ก นส.3 ฯลฯ) ไร่

✓ ที่รัฐ (ป่าไม้ ตาม พ.ร.บ.ป่าไม้ พ.ศ.2484) 66-2-7 ไร่

() อื่น ๆ (ระบุ) ไร่

2. ข้อมูลการทำเหมืองปัจจุบัน

สภาพปัจจุบัน ✓ เปิดการทำเหมือง () หยุดการทำเหมือง

พื้นที่ที่ใช้ในการทำเหมืองและประกอบกิจกรรมเกี่ยวเนื่องทั้งหมดในปัจจุบัน 60 ไร่

จำนวนหน้าเหมือง/บ่อเหมืองปัจจุบัน 2 แห่ง

ขนาด (ระบุขนาดแต่ละแห่งตามลำดับ) 15 , 9 ไร่

พื้นที่เก็บกองเปลือกดินและเศษหิน - แห่ง เปลือกดินนำไปใช้ปรับสภาพในพื้นที่

ขนาด (ระบุขนาดแต่ละแห่งตามลำดับ) - ไร่

พื้นที่โรงแต่งแร่/สำนักงาน/บ้านพัก ฯลฯ รวม 5 ไร่

จำนวนขุมเหมืองที่ไม่ใช้ทำเหมืองแล้ว - แห่ง ขนาด - ไร่ ลึก - เมตร

พื้นที่ที่ผ่านการทำเหมืองแล้ว - ไร่ พื้นที่ที่ทำการฟื้นฟูแล้ว - ไร่

3. รูปแบบการใช้ประโยชน์ที่ดินภายหลังสิ้นสุดการทำเหมือง (พร้อมแบบแผนผังการทำเหมืองพื้นที่ในภาพรวม ซึ่งสอดคล้องกับแผนผังการทำเหมือง โดยเฉพาะครั้งแรกของการรายงาน และทุกครั้งที่มีการเปลี่ยนแปลงรูปแบบการใช้พื้นที่สุดท้าย)

✓ พัฒนาเป็นแหล่งน้ำสาธารณะ () พัฒนาเป็นทุ่งหญ้าสาธารณะ/ทุ่งหญ้าเลี้ยงสัตว์

✓ พัฒนาเป็นพื้นที่เกษตรกรรม () ปลูกสร้างสวนป่า

() อื่น ๆ (ระบุ)

4. ผลการดำเนินงานในช่วง 3 ปีที่ผ่านมา (พร้อมแนบแผนผังแสดงพื้นที่ดำเนินการปรับปรุงและฟื้นฟูสภาพการทำเหมืองและภาพถ่ายการดำเนินงาน)

☒ การปรับสภาพและฟื้นฟูพื้นที่บริเวณหน้าเหมือง

จำนวน 1 แห่ง เนื้อที่ 3 ไร่

วิธีการดำเนินการ (ให้อธิบายลักษณะของหน้าเหมือง ความปลอดภัย)

นำเปลือกดินมาเสริมเป็นคันดิน และพร้อมปลูกต้นไม้

() การปรับสภาพและฟื้นฟูกองเก็บเปลือกดินและเศษหิน

จำนวน - แห่ง เนื้อที่ - ไร่

วิธีการดำเนินการ

() การปรับสภาพและฟื้นฟูชุมชนเหมืองที่ไม่ใช้ในการทำเหมืองแล้ว

จำนวน - แห่ง ขนาด(กxยxล) - เมตร

วิธีการดำเนินการ

() การปรับสภาพและฟื้นฟูระบบป้องกันการชะล้างตะกอนดินจากบริเวณหน้าเหมืองที่เก็บกองเปลือกดิน/เศษหิน และบริเวณอื่น ๆ อาทิเช่น คันทำนบดินและคูระบายน้ำและบ่อดักตะกอน เป็นต้น

จำนวน - แห่ง ขนาด(กxยxล) - เมตร

วิธีการดำเนินการ

☒ การปลูกต้นไม้ระหว่างพื้นที่ว่างทั่วไปในเขตพื้นที่ประทานบัตร รวมเนื้อที่ - ไร่

วิธีการดำเนินการ ปลูกต้นไม้เพิ่มเติมบางส่วน และดูแลต้นไม้เดิมให้อยู่ในสภาพสมบูรณ์ พร้อมทั้งปลูกซ่อมในบริเวณที่ต้นไม้ตาย

☒ การปรับสภาพและฟื้นฟูพื้นที่บริเวณโรงแต่งแร่/โรงโม่หิน เนื้อที่ - ไร่

วิธีการดำเนินการ ติดตั้งระบบสเปรย์น้ำรอบพื้นที่โรงแต่งแร่ และปลูกต้นไม้เพิ่มเติมในพื้นที่ว่างของโรงแต่งแร่

☒ การปรับสภาพและฟื้นฟูพื้นที่บริเวณสำนักงาน/บ้านพัก เนื้อที่ - ไร่

วิธีการดำเนินการ ปลูกต้นไม้ และจัดทำสวนหย่อมบริเวณสำนักงาน

งบประมาณดำเนินงานทั้งหมดโดยประมาณ 50,000.- บาท

5. แผนการดำเนินงานในช่วง 3 ปีข้างหน้า

5.1 แผนการดำเนินงานที่จะจัดทำในช่วง 3 ปี ข้างหน้า (พร้อมแนบแผนผังแสดงตำแหน่งที่จะดำเนินการใน 3 ปีข้างหน้า)

✓ การปรับสภาพและฟื้นฟูพื้นที่บริเวณหน้าเหมือง

จำนวน _____ - _____ แห่ง เนื้อที่ _____ - _____ ไร่

วิธีการดำเนินการ (ให้อธิบายลักษณะของหน้าเหมือง ความปลอดภัย) _____ เนื่องจากการทำเหมืองใน 3 ปีข้างหน้า ยังคงเป็นหน้าเหมืองเดิมที่กำลังผลิตในปัจจุบัน โดยผลิตหินจากด้านบนลงสู่ด้านล่าง ทำให้ไม่มีการปรับสภาพหรือฟื้นฟูบริเวณหน้าเหมือง มีเพียงแค่ปรับสภาพเส้นทางขนส่ง ให้อยู่ในภาพที่สมบูรณ์เพื่อลดปัญหาฝุ่น และดูแลบ่อสูบน้ำ,ทางระบายน้ำ ให้สามารถระบายน้ำได้อย่างมีประสิทธิภาพ

✓ การปรับสภาพและฟื้นฟูกองเก็บเปลือกดินและเศษหิน

จำนวน _____ - _____ แห่ง เนื้อที่ _____ - _____ ไร่

วิธีการดำเนินการ _____ เนื่องจากเปลือกดินและเศษหิน มีปริมาณน้อยและส่วนใหญ่ก็นำไปใช้ในการปรับสภาพพื้นที่ และบางส่วนนำไปทำคันดินรอบโครงการ เพิ่มเติมจากที่ทำไปบ้างแล้ว

() การปรับสภาพและฟื้นฟูชุมชนเหมืองที่ไม่ใช้ในการทำเหมืองแล้ว

จำนวน _____ - _____ แห่ง ขนาด(กxยxล) _____ - _____ เมตร

วิธีการดำเนินการ _____

✓ การปรับสภาพและฟื้นฟูระบบป้องกันการชะล้างตะกอนดินจากบริเวณหน้าเหมืองที่เก็บกองเปลือกดิน/เศษหิน และบริเวณอื่น ๆ อาทิเช่น คันทำนบดินและคูระบายน้ำและบ่อดักตะกอน เป็นต้น

จำนวน _____ 1 _____ แห่ง ขนาด(กxยxล) _____ 30x30x3 _____ เมตร

วิธีการดำเนินการ _____ ดูแลบ่อดักตะกอนที่เคยขุดไว้ให้อยู่ในสภาพสมบูรณ์ มีการขุดลอกตะกอนออกจากบ่อเป็นประจำ

✓ การปลูกต้นไม้ระหว่างพื้นที่ว่างทั่วไปในเขตพื้นที่ประทานบัตร รวมเนื้อที่ _____ 5 _____ ไร่

วิธีการดำเนินการ _____ พื้นที่ว่างในเขตประทานบัตร ตามสภาพเดิมยังคงมีต้นไม้เดิมอยู่เป็นส่วนใหญ่ แต่มีแผนงานที่จะปลูกเพิ่มเติมในส่วนของคันดินที่ทำขึ้นรอบ ๆ เขตประทานบัตร

() การปรับสภาพและฟื้นฟูพื้นที่บริเวณโรงแต่งแร่/โรงโม่หิน เนื้อที่ _____ - _____ ไร่

วิธีการดำเนินการ _____ พื้นที่โรงแต่งแร่ ไม่มีพื้นที่ให้ทำการฟื้นฟู มีเพียงดูแลต้นไม้เดิมที่มีอยู่ให้อยู่ในสภาพที่สมบูรณ์

✓ การปรับสภาพและฟื้นฟูพื้นที่บริเวณสำนักงาน/บ้านพัก เนื้อที่ _____ 1 _____ ไร่

วิธีการดำเนินการ _____ ปลูกต้นไม้โตเร็วรอบ ๆ พื้นที่สำนักงาน,บ้านพัก, และโรงซ่อมเครื่องจักร เพิ่มเติม

งบประมาณดำเนินงานทั้งหมดโดยประมาณ _____ 100,000 _____ บาท

5.2 การจัดเตรียมงบประมาณ

งบประมาณสำหรับดำเนินการตามแผนงาน _____ 100,000 _____ บาท

งบประมาณสำหรับการบำรุงพื้นที่ที่ฟื้นฟูแล้ว _____ 50,000 _____ บาท

ปัญหาและอุปสรรคที่ต้องการความช่วยเหลือ/สนับสนุนจากกรมอุตสาหกรรมพื้นฐานและการเหมืองแร่
และส่วนราชการอื่น ๆ

.....

.....

.....

.....

ลงชื่อ

(.....)

ตำแหน่ง

ผู้จัดทำรายงาน

รับรองข้อมูลถูกต้องและเห็นชอบกับแผนการดำเนินการ

ลงชื่อ

(.....)

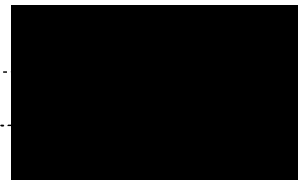

ภาพถ่ายแสดงการฟื้นฟูพื้นที่และหน้าเหมืองโดยรวม

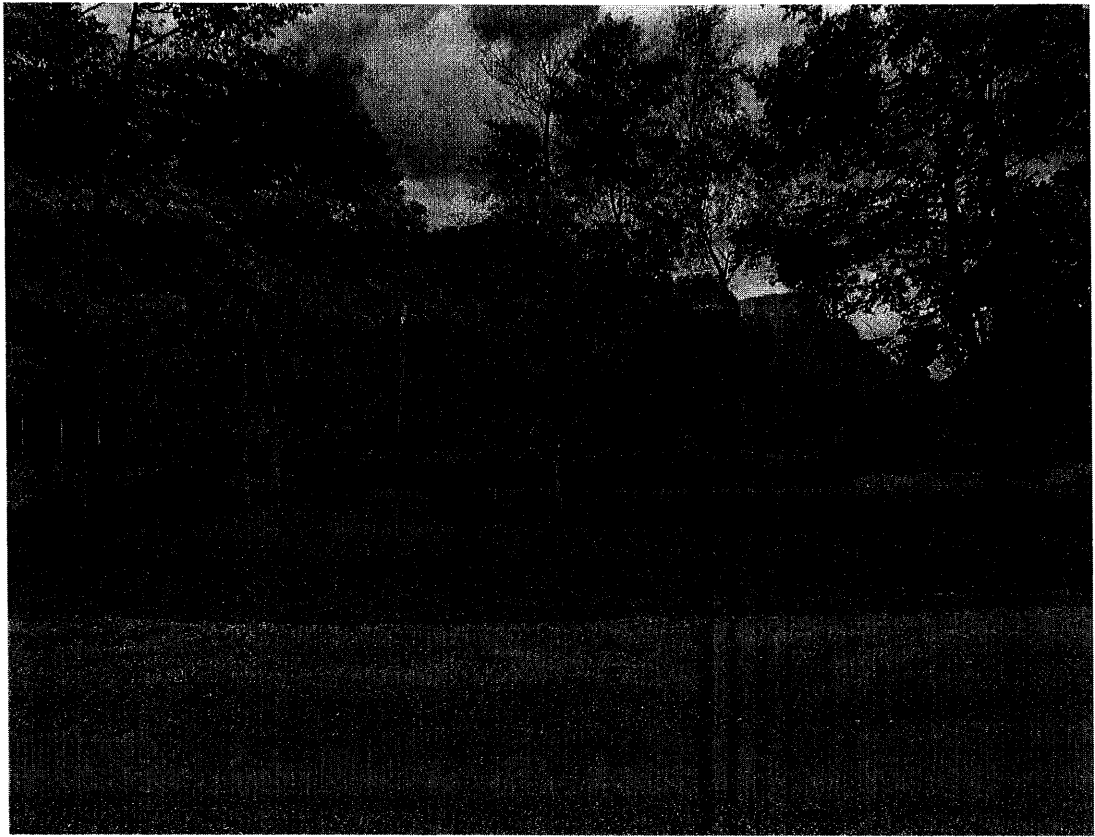

ภาพที่ 1 บริเวณพื้นที่ว่างด้านหน้าโครงการ



ภาพที่ 2 สวนหย่อมหน้าสำนักงาน



ภาพที่ 3 สภาพต้นไม้เดิมในพื้นที่

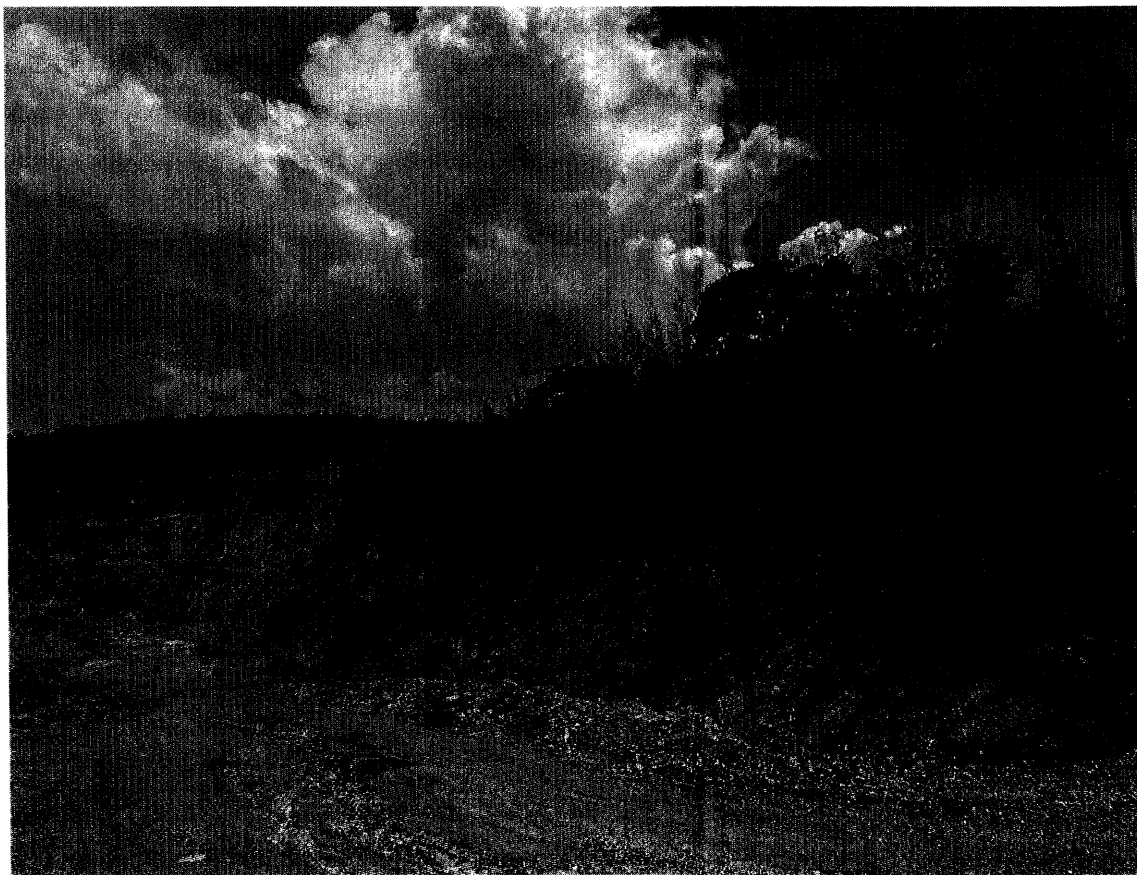

ภาพที่ 4 จุดปลูกต้นไม้เพิ่มเติม

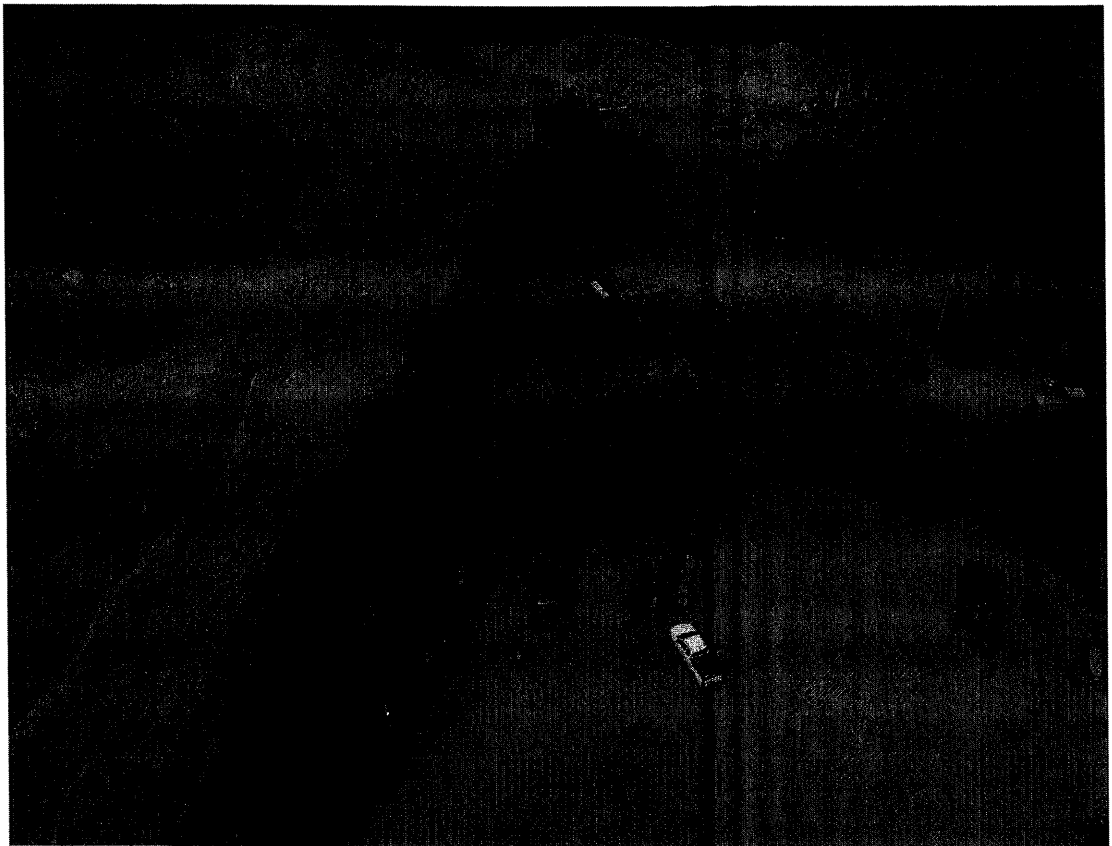

ภาพที่ 5 แนวต้นสนบนคันดินบริเวณขอบบ่อเหมือง



ภาพที่ 6 แนวปลูกต้นไม้บริเวณโรงแต่งแร่

เอกสารแนบ 9

รายงานผลการจัดการกองทุนสำหรับโครงการเหมืองแร่

☐ ก่อนเปิดการทำเหมือง

☒ ครั้งที่ 1/2566

รายงานแผนและผลการดำเนินงานบริหารจัดการกองทุน สำหรับโครงการเหมืองแร่

1. ข้อมูลประธานบัตร

ชื่อผู้ถือประธานบัตร ..บริษัท ศิลาเลิศ จำกัด..... เลขที่ .. 30345 16344
ชนิดแร่ ..โดโลไมต์.....
ที่ตั้งประธานบัตร ตำบล.....ปากแพรก.....อำเภอ.....ดอนสัก.....จังหวัด.....สุราษฎร์ธานี.....
อายุประธานบัตร ..22..... ปี เริ่มตั้งแต่วันที่9 เมษายน 2562..... ถึงวันที่8 เมษายน 2584.....
สถานภาพปัจจุบัน ☐ ขอเปิดการทำเหมือง ☒ เปิดการ ☐ หยุดการ ☐ ขอต่อยอายุ
สถานที่ติดต่อ .. 208/63 ถ.วัดโพธิ์ - บางใหญ่ หมู่ที่ 1 ต.มะขามเตี้ย อ.เมือง จ.สุราษฎร์ธานี.....
โทรศัพท์ ..085-248-0022... โทรสาร E-mail

2. เงื่อนไขการจัดตั้งกองทุน

☒ จัดตั้งกองทุนตามมาตรการป้องกันและแก้ไขผลกระทบสิ่งแวดล้อม

☐ เงื่อนไขแนบท้ายประธานบัตร เพิ่มเติม กรณี..... เมื่อ.....

กองทุน.....กองทุนเฝ้าระวังสุขภาพ..... วงเงิน 200,000.- บาท

เงื่อนไข.....

กองทุน.....กองทุนพัฒนาหมู่บ้านรอบพื้นที่เหมืองแร่..... วงเงิน 500,000.- บาท

เงื่อนไข.....

กองทุน..... วงเงิน บาท

เงื่อนไข.....

กองทุน..... วงเงิน บาท

เงื่อนไข.....

3. ผลการดำเนินงาน

3.1 คณะกรรมการมวลชนสัมพันธ์

☒ ดำเนินการจัดตั้งคณะกรรมการมวลชนสัมพันธ์ (มีรายชื่อ อำนาจหน้าที่ ดังเอกสารแนบ 1)

☐ จัดทำระเบียบว่าด้วยการบริหารจัดการกองทุน (ดังเอกสารแนบ 2)

☐ ยังไม่ได้จัดตั้ง/จัดทำระเบียบ เหตุผล

3.2 การประชุมคณะกรรมการมวลชนสัมพันธ์

☒ ดำเนินการแล้ว ประชุมครั้งที่ 1/2566 (ตามรายงานการประชุม ดังเอกสารแนบ 3)

☐ ยังไม่ได้ดำเนินการ เหตุผล

3.3 การนำเงินเข้าบัญชีกองทุน

☒ ทำเป็นการแล้ว (แสดงสำเนาสมุดบัญชีธนาคาร ดังเอกสารแนบ 4)

1) กองทุน กองทุนเพื่อการรักษาสุขภาพ

ธนาคาร กรุงเทพ สาขา ถนนศรีวิชัย

อัตราการผลิตแร่ เมตริกตัน จำนวนเงิน 200,000.- บาท

2) กองทุน กองทุนพัฒนาหมู่บ้านรอบพื้นที่เหมืองแร่

ธนาคาร กรุงเทพ สาขา ถนนศรีวิชัย จำนวนเงิน 500,000.- บาท

อัตราการผลิตแร่ เมตริกตัน จำนวนเงิน บาท

3) กองทุน

ธนาคาร สาขา จำนวนเงิน บาท

อัตราการผลิตแร่ เมตริกตัน จำนวนเงิน บาท

4) กองทุน

ธนาคาร สาขา จำนวนเงิน บาท

อัตราการผลิตแร่ เมตริกตัน จำนวนเงิน บาท

☐ ยังไม่ได้เปิดบัญชี/นำเงินเข้าบัญชี เหตุผล

3.4 รายงานผลการดำเนินงานตามแผนงาน (รายละเอียด และภาพถ่ายการจัดกิจกรรมดังเอกสารแนบ 5)

1) กิจกรรม

วันที่ เดือน พ.ศ. สถานที่

ผู้เข้าร่วมโครงการ คน ครอบคลุม จำนวน 4 หมู่บ้าน

ได้แก่

2) งบประมาณในการดำเนินงาน 495,000.00 บาท (รายละเอียดค่าใช้จ่าย ตามเอกสารแนบ 6)

3.5 แผนการดำเนินงานในปีต่อไป (รายละเอียด ดังเอกสารแนบ 7)

กิจกรรม

งบประมาณ

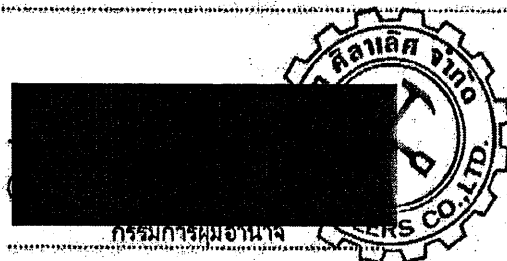

ผู้รายงาน

ที่ ศธ.๐๔๑๖๓.๐๘๘/๐๐๕



โรงเรียนบ้านใหม่สามัคคี เลขที่ ๖
หมู่ที่ ๑๔ ตำบลปากแพรก
อำเภอคอนสาร
จังหวัดสุราษฎร์ธานี ๘๔๓๔๐

๕ มกราคม ๒๕๖๗

เรื่อง ขออนุญาตเคราะหสนับสนุนสิ่งของเพื่อบบเป็นของขวัญในงานวันเด็ก ประจำปี ๒๕๖๗

เรียน ประธานกรรมการ บริษัท ดับบลิวพี กรุ๊ป คอนสตรัคชั่น จำกัด

เนื่องด้วยโรงเรียนบ้านใหม่สามัคคี กำหนดจัดกิจกรรมงานวันเด็ก ประจำปี ๒๕๖๗ ในวันศุกร์
ที่ ๑๒ มกราคม ๒๕๖๗ เวลา ๐๙.๐๐ เป็นต้นไป ณ บริเวณลานหน้าอาคารโรงเรียนบ้านใหม่สามัคคี

ในการนี้ โรงเรียนบ้านใหม่สามัคคีขอความอนุเคราะห์จากท่านสนับสนุนของรางวัล/ของขวัญ
หรืออื่นๆ ตามที่เห็นสมควร และขอเชิญท่านและเจ้าหน้าที่พร้อมครอบครัวร่วมเป็นเกียรติในวันดังกล่าว ทาง
โรงเรียนบ้านใหม่สามัคคี จึงใคร่ขอความกรุณาจัดส่งของรางวัล/ของขวัญ หรืออื่นๆ ตามที่เห็นสมควร ภายใน
วันที่ ๑๑ มกราคม ๒๕๖๗ โดยประสานให้มารับหรือจัดส่งของรางวัล/ของขวัญ ที่ศูนย์คุณธรรม ๕ สีทอง
หมายเลขโทรศัพท์ ๐๙๘-๗๖๐๖๔๕๕

จึงเรียนมาเพื่อทราบและขอความอนุเคราะห์ ขอขอบคุณมา ณ โอกาสนี้

ขอแสดงความนับถือ



ผู้อำนวยการโรงเรียนบ้านใหม่สามัคคี

โรงเรียนบ้านใหม่สามัคคี

รท.ผอ. ๐๙๘-๖๗๐๖๔๕๕



ที่ ศธ.๐๔๑๖๓.๐๘๘/ว๐๑๖

โรงเรียนบ้านใหม่สามัคคี เลขที่ ๒
หมู่ที่ ๑๔ ตำบลปากแพรก
อำเภอคอนสาร
จังหวัดสุราษฎร์ธานี ๘๔๓๔๐

๑๒ มกราคม ๒๕๖๗

เรื่อง ขอขอบคุณ

เรียน ประธานกรรมการ บริษัท ดับบลิวพี กรุป คอนสตรัคชั่น จำกัด

ตามที่ ประธานกรรมการ บริษัท ดับบลิวพี กรุป คอนสตรัคชั่น จำกัด ได้มอบของรางวัล / ของขวัญ และชุดอุปกรณ์การเรียนการสอน ๒๙ ชุด ให้กับนักเรียนโรงเรียนบ้านใหม่สามัคคี ณ โรงเรียนบ้านใหม่สามัคคีอำเภอคอนสาร จังหวัดสุราษฎร์ธานี

บัดนี้ นักเรียนโรงเรียนบ้านใหม่สามัคคี ได้รับของรางวัล /ของขวัญ และชุดอุปกรณ์การเรียนการสอน จำนวนดังกล่าวเรียบร้อยแล้ว จึงขอขอบคุณในความอนุเคราะห์ของท่านเป็นอย่างยิ่ง และหวังว่าจะได้รับความอนุเคราะห์จากท่านอีกในโอกาสต่อไป

ขอแสดงความนับถือ

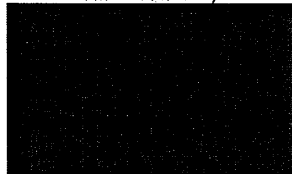

ผู้อำนวยการโรงเรียนบ้านใหม่สามัคคี

โรงเรียนบ้านใหม่สามัคคี

ร.ก.ผอ. ๐๔๘-๖๗๐๖๕๕๕

บริษัท ดับบลิวพี กรุป คอนสตรัคชั่น จำกัด

บริจาค แร่กั๊ด ให้ คุณชุมพล ลำพาย (พนักงานบริษัท) ดมปรับพื้นที่โรงจอดรถ

วันที่ 19 มกราคม 2567

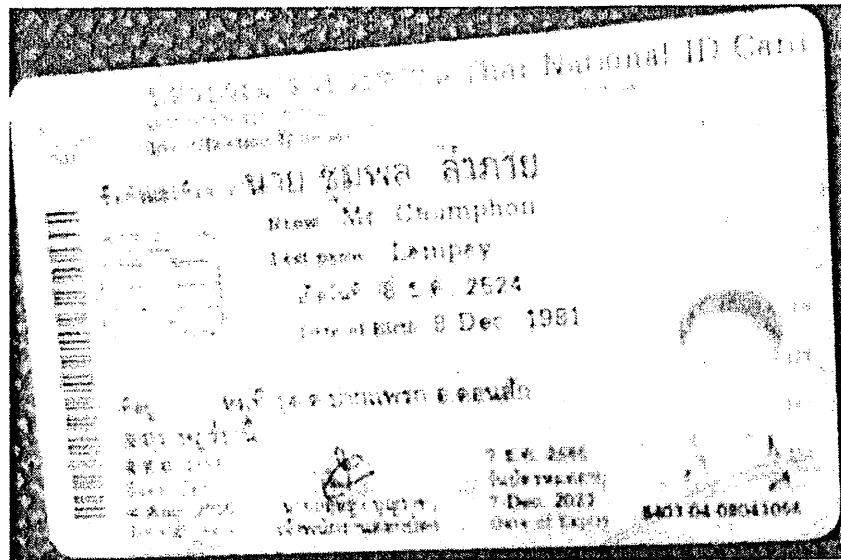

บริษัท ดับบลิวพี กรุป คอนสตรัคชั่น จำกัด

บริจาค หิน ใ [REDACTED] ปรับพื้นที่ลานจอดรถ วันที่ 27 มกราคม 2567



บริษัท ดับบลิวพี กรุ๊ป คอนสตรัคชั่น จำกัด

บริจาค หิน ให้ [REDACTED] เพื่อถมปรับพื้นที่บริเวณรอบบ้าน วันที่ 30 มกราคม 2567

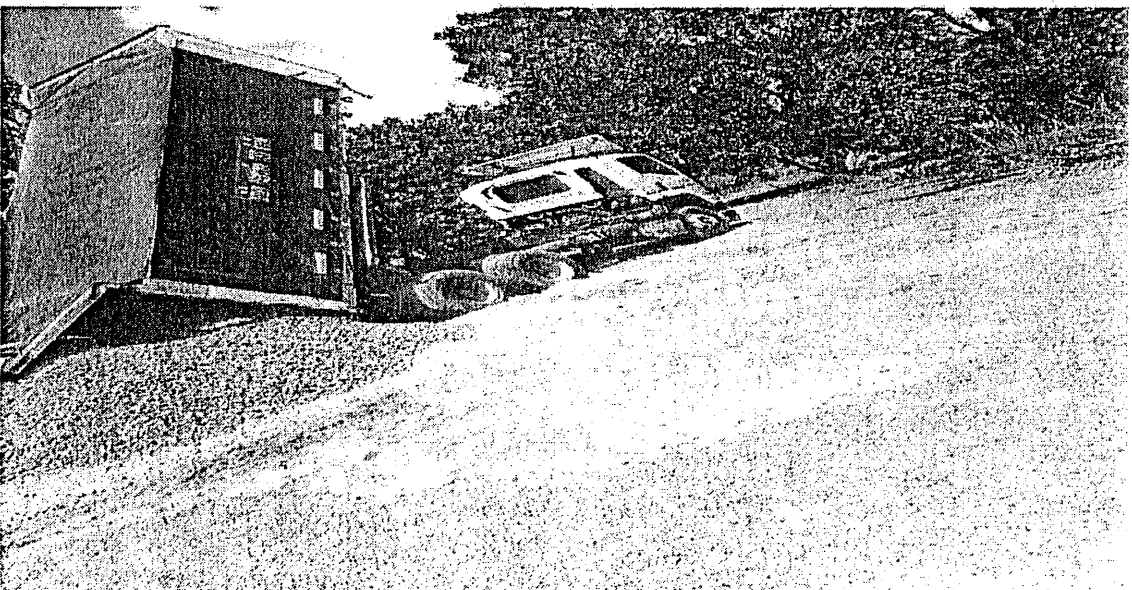
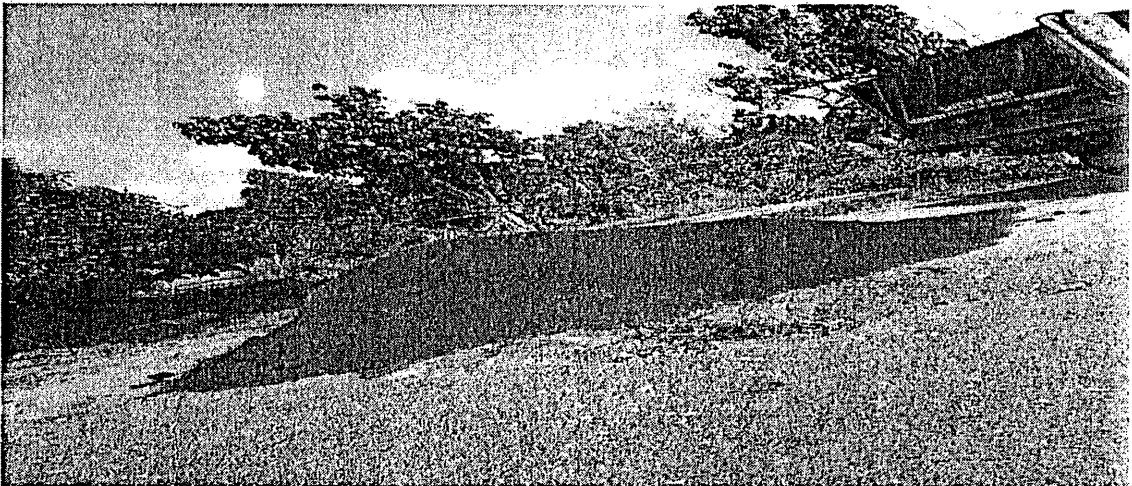
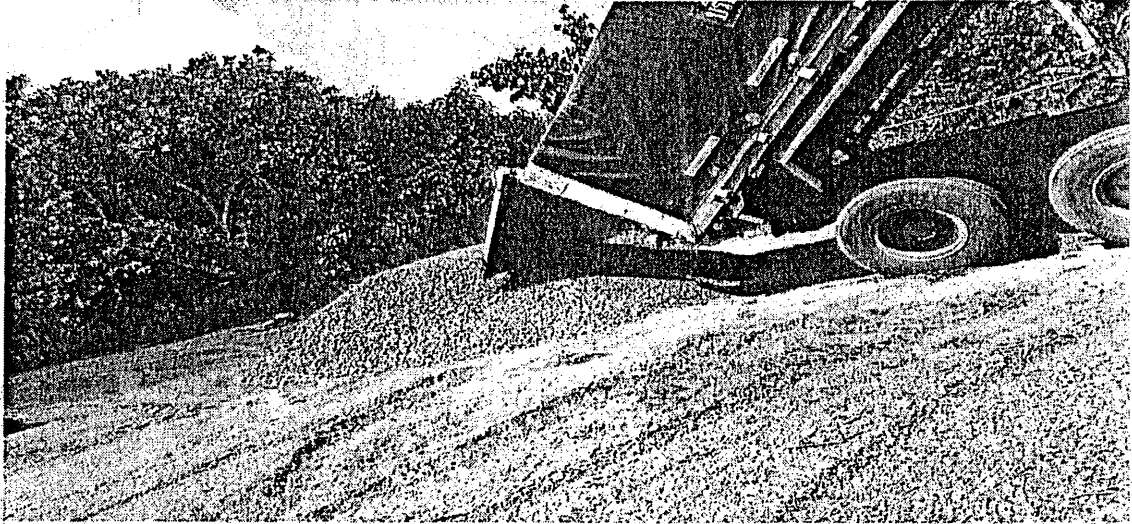

บริษัท ดับบลิวพี กรุป คอนสตรัคชั่น จำกัด

มอบ พวงหรีด ให้งานศ [REDACTED] ชาวบ้าน หมู่ที่ 14 วันที่ 25 กุมภาพันธ์ 2567

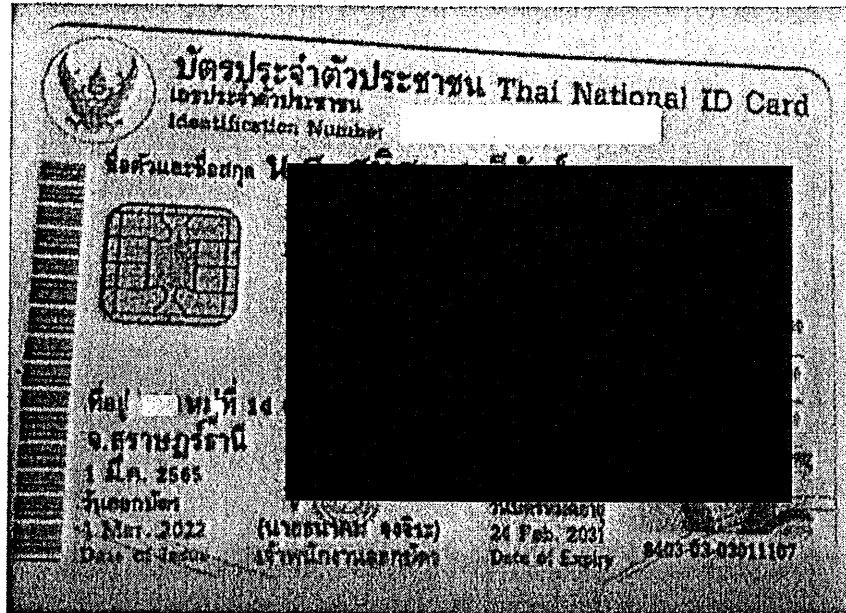

บริษัท ดับบลิวพี กรุ๊ป คอนสตรัคชั่น จำกัด

มอบ พวงหรีด ให้งาน [REDACTED] ชาวบ้าน หมู่ที่.14 วันที่ 8 มีนาคม 2567

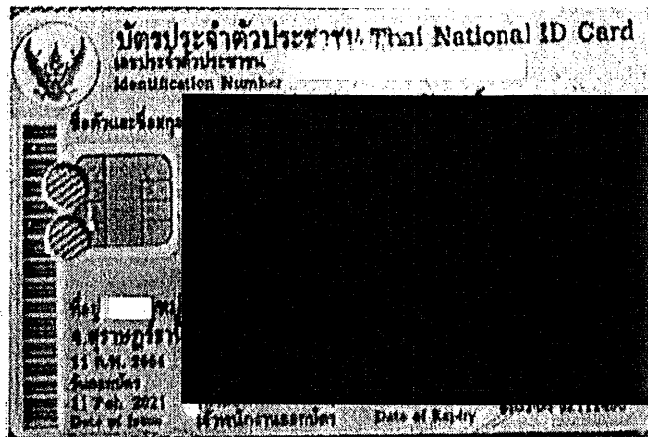

มอบ พวงหรีด ให้งานศพ คุณ โขติ ถนอม ชาวบ้าน หมู่ที่ 14 วันที่ 10 มีนาคม 2567

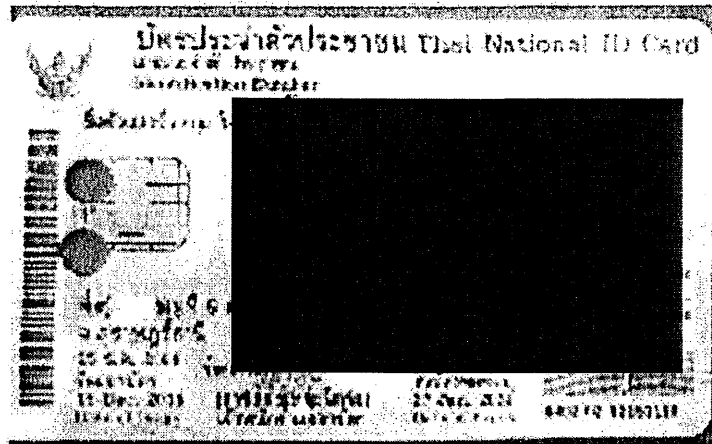

บริษัท ดับบลิวพี กรุ๊ป คอนสตรัคชั่น จำกัด

บริจาค หิน ให้ [REDACTED] กรมปรับปรุงพื้นที่โรงจอดรถ (พนักงานบริษัท)

วันที่ 27 เมษายน 2567

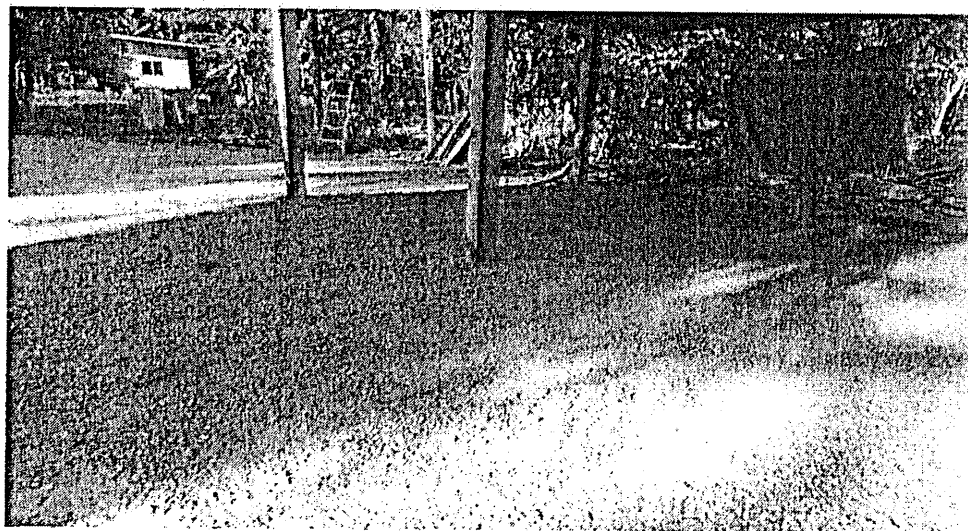
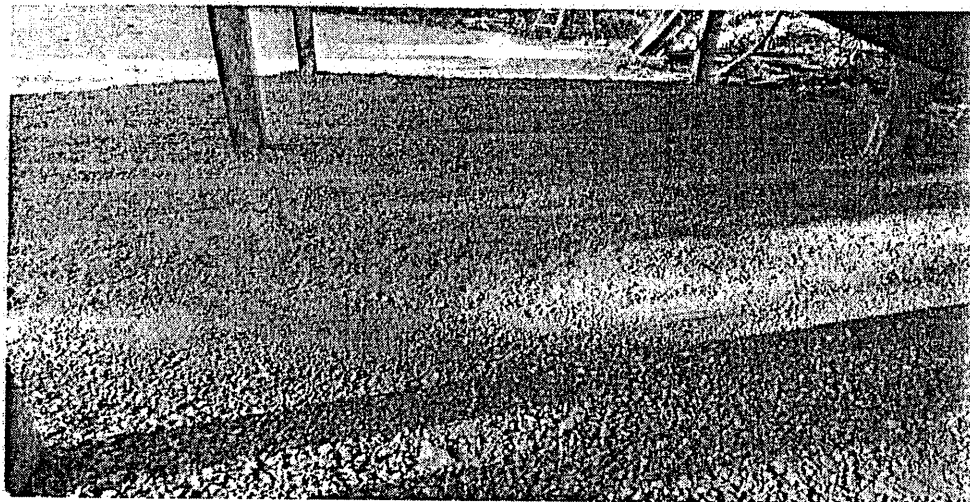
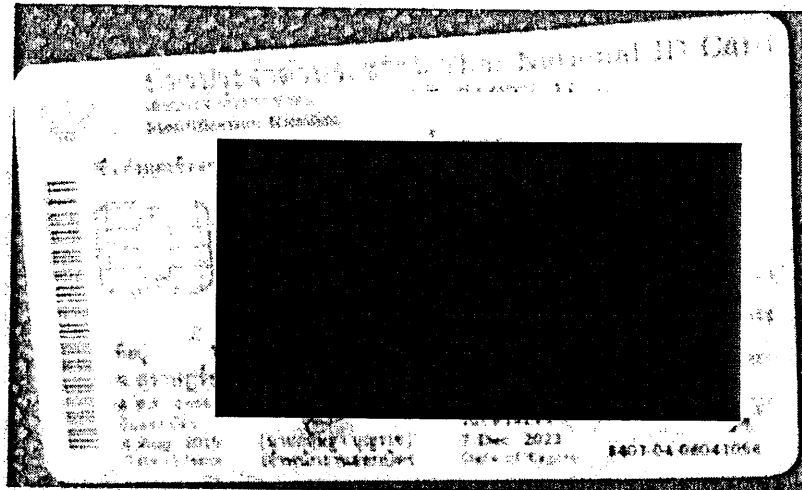

บริษัท ดับบลิวพี กรุป คอนสตรัคชั่น จำกัด

บริจาค แร่คัด ให้ [REDACTED] เพื่อนำไปปลูกต้นไม้ วันที่ 12 พฤษภาคม 2567

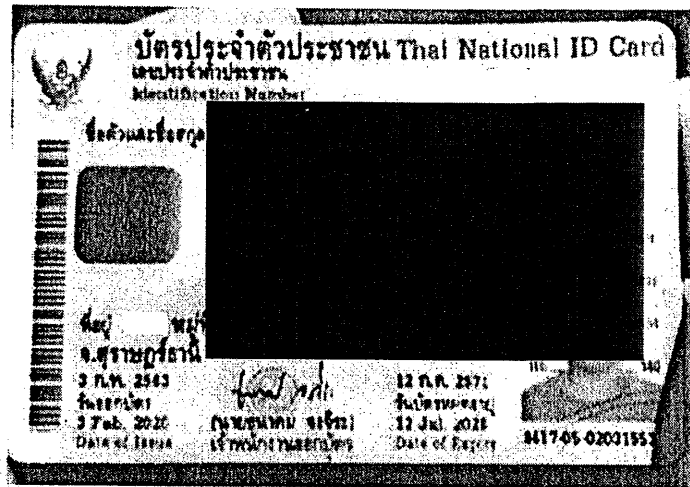

บริษัท ดับบลิวพี กรุป คอนสตรัคชั่น จำกัด

บริจาค แร่กัก ให้ [REDACTED] ปรับพื้นที่บริเวณบ้าน วันที่ 25 พฤษภาคม 2567



บริษัท ดับบลิวพี กรุ๊ป คอนสตรัคชั่น จำกัด

บริษัท ได้นำให้ [REDACTED] บ้านหมู่ที่ 14 เนื่องจากขาดแคลนน้ำ

วันที่ 9 มิถุนายน 2567

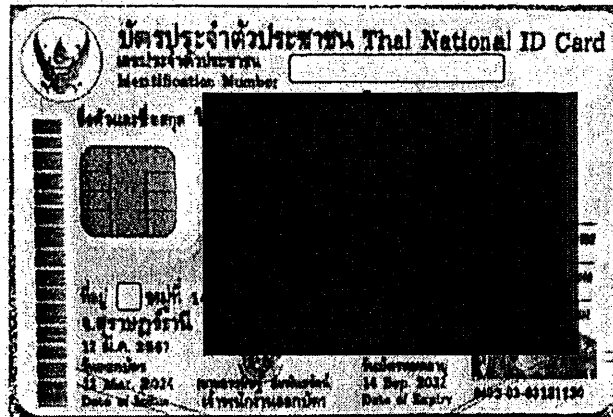

บริษัท ดับบลิวพี กรุป คอนสตรัคชั่น จำกัด

บริจาค แร่คัด ให้ [REDACTED] ปรับพื้นที่ในสวน วันที่ 9 มิถุนายน 2567

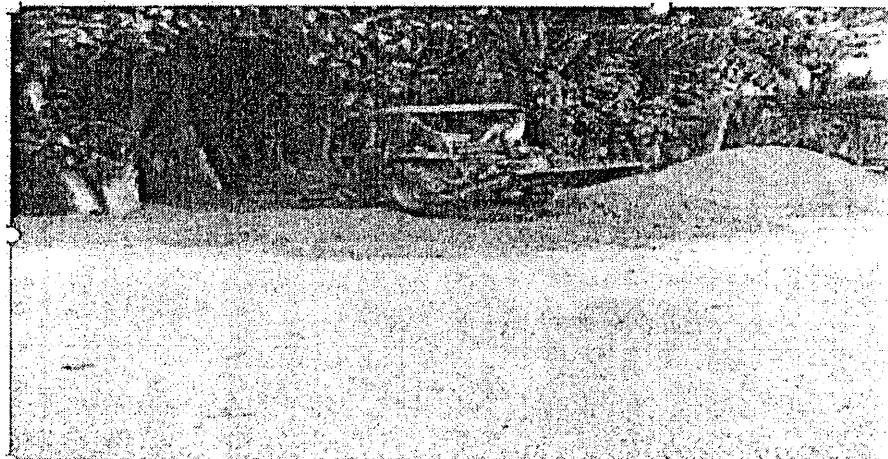
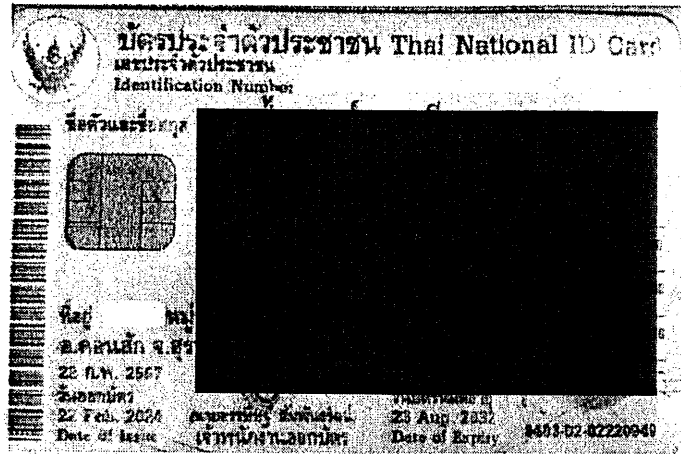

บริษัท ดับบลิวพี กรุ๊ป คอนสตรัคชั่น จำกัด

บริจาค แร่ถัด ให้ ค [REDACTED] กรมปรับพื้นที่เพื่อจัดงานศพ คุณระแบบ ฝ่ายเกตุ

วันที่ 13 มิถุนายน 2567

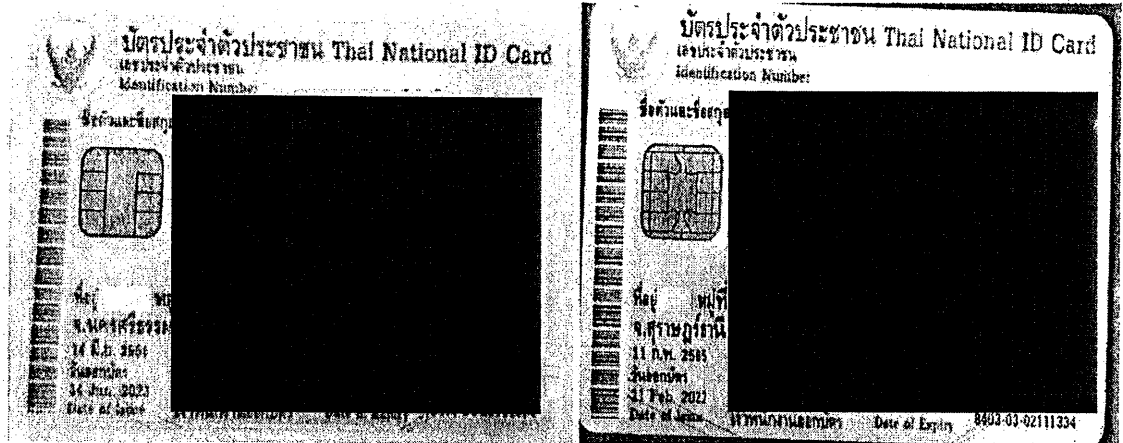

บริษัท ดับบลิวพี กรุ๊ป คอนสตรัคชั่น จำกัด

สนับสนุน ของรางวัลนาฬิกาข้อมือ ประจำปี 2567 ร่วมกับเหล่ากาชาดจังหวัดสุราษฎร์ธานี

วันที่ 3 มกราคม 2567



การรายการเสร็จสมบูรณ์

รหัสอ้างอิง 20240103008000001233



บจ. ดับบลิวพี กรุ๊ป คอนสตรัคชั่น
กรุงไทย
XXX-X-XXX-3



ประเภทรายการ

โอนบัญชีบุคคลอื่น KTB

จำนวนเงินทั้งหมด

15,000.00 THB

ค่าธรรมเนียม: 0.00 THB

ภาษีหัก ณ ที่จ่าย: 0.00 THB

ภาษีมูลค่าเพิ่ม: 0.00 THB

วันที่มีผล

03 ม.ค. 2024

บันทึกช่วยจำ

เงินสนับสนุนรถจักรยานยนต์
งานกาชาด



ที่ สฎ ๑๓๑๘/ว ๒๔๘



ที่ว่าการอำเภอตอนล่าง
ถนนตอนล่าง-บ้านใน สฎ ๘๔๒๒๐

๒๘ พฤศจิกายน ๒๕๖๖

เรื่อง ขอรับการสนับสนุนของรางวัลนาฬิกาชาติ ประจำปี ๒๕๖๗

เรียน ผู้จัดการบริษัท ศิลาลิขิต จำกัด

ด้วยจังหวัดสุราษฎร์ธานี ร่วมกับเหล่ากาชาดจังหวัดสุราษฎร์ธานี องค์การปกครองส่วนท้องถิ่น และองค์กรเอกชน กำหนดจัดงาน “งานของดีเมืองสุราษฎร์ และกาชาดจังหวัด ประจำปี ๒๕๖๗” เพื่อหารายได้สมทบทุนเหล่ากาชาดจังหวัดสุราษฎร์ธานี เพื่อนำไปบรรเทาทุกข์ บำรุงสุข แก่ประชาชนที่ประสบความเดือดร้อน และส่งเสริมเผยแพร่ศิลปวัฒนธรรมประเพณี ในระหว่างวันที่ ๑๒-๒๑ มกราคม ๒๕๖๗ ณ บริเวณริมเขื่อนแม่น้ำตาปี อำเภอเมืองสุราษฎร์ธานี จังหวัดสุราษฎร์ธานี

ดังนั้น เพื่อให้การดำเนินการจัดงานเป็นไปด้วยความเรียบร้อย ประสบผลสำเร็จตามวัตถุประสงค์ อำเภอตอนล่างจึงขอเชิญชวนท่านตลอดจนบุคลากรและเจ้าหน้าที่ในหน่วยงาน/องค์กรร่วมเป็นภาคีเครือข่ายเจ้าภาพการจัดงาน โดยการสนับสนุนรถจักรยานยนต์ จำนวน ๑ คัน เป็นรางวัลนาฬิกาชาติและขอให้นำส่งอำเภอภายในวันศุกร์ที่ ๑๕ ธันวาคม ๒๕๖๖ เพื่ออำเภอจะได้รวบรวมนำส่งเหล่ากาชาดจังหวัดสุราษฎร์ธานี ในวันพฤหัสบดีที่ ๒๑ ธันวาคม ๒๕๖๖ ทั้งนี้ อำเภอได้มอบหมายให้นางกฤษณา หิรัญรัตน์ ตำแหน่งปลัดอำเภอ หมายเลขโทรศัพท์ ๐๘๘-๔๘๑๐๑๘๒ และนายวิรัช สักขสกุล ตำแหน่งปลัดอำเภอ หมายเลขโทรศัพท์ ๐๖๓-๔๐๔๑๘๔๓ เป็นผู้ประสานงาน

จึงเรียนมาเพื่อพิจารณาและขอขอบคุณมา ณ โอกาสนี้

ขอแสดงความนับถือ

นายอำเภอตอนล่าง

ที่ทำการปกครองอำเภอ

(งานการเงินและบัญชี)

โทร. ๐-๗๗๓๗-๑๔๓๗ ต่อ ๑๑

โทรสาร ๐-๗๗๓๗-๑๔๓๗ ต่อ ๑๘

บริษัท ดับบลิวพี กรุ๊ป คอนสตรัคชั่น จำกัด

เข้าร่วมกิจกรรม และ สนับสนุนทุนการศึกษาให้กับ นักเรียนในวันเด็กแห่งชาติ ร่วมกับ
องค์การบริหารส่วนตำบลปากแพรก ประจำปี พ.ศ. 2567 ณ โรงเรียนบ้านเขาพระอินทร์

วันที่ 13 มกราคม 2567



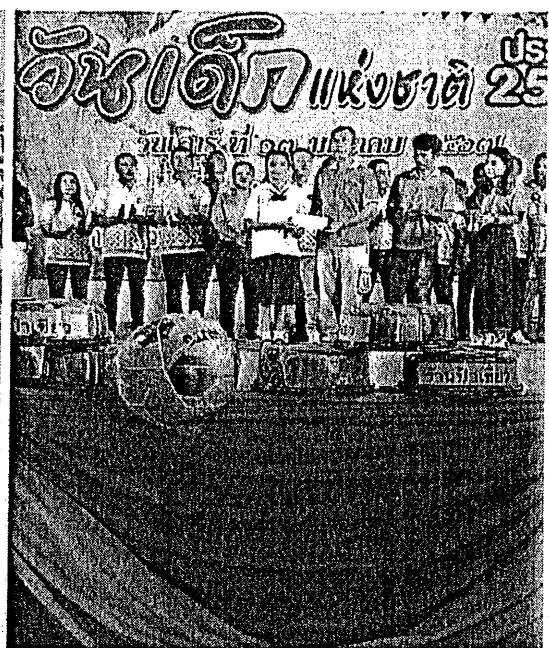

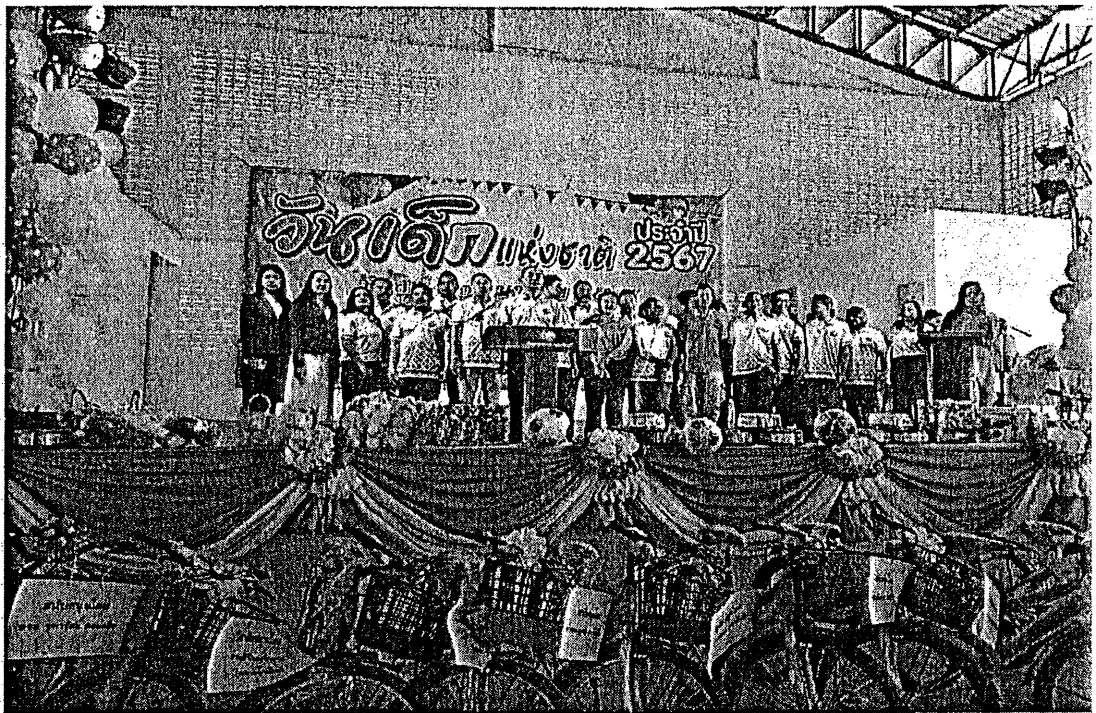

บริษัท ดับบลิวพี กรุป คอนสตรัคชั่น จำกัด

สรุปรายการ บริจาค

เดือน มกราคม 2567 - มิถุนายน 2566

เดือน	จำนวน (เที่ยว)	ชื่อสินค้า					รวมน้ำหนัก สุทธิ(กก)	รวมน้ำหนัก สุทธิ(ตัน)
		หินฝุ่นเบอร์3 (10-20mm)	หินกลาง (20-40mm)	แร่คัด	หินกลุ่ก	หินฝุ่นเบอร์4 (0-15mm)		
มกราคม	5	39,210	22,240	23,690			85,140	85.140
กุมภาพันธ์	4	32,200		9,780			41,980	41.980
มีนาคม							-	-
เมษายน	4			33,080	4,960		38,040	38.040
พฤษภาคม	3			41,930			41,930	41.930
มิถุนายน	6			166,830			166,830	166.830
รวม	22	71,410	22,240	275,310	4,960	-	373,920	373.920

